

CAULIER PHILIPPE

Profil

1,84 m - 76kg

Cheveux châtain courts - yeux marron

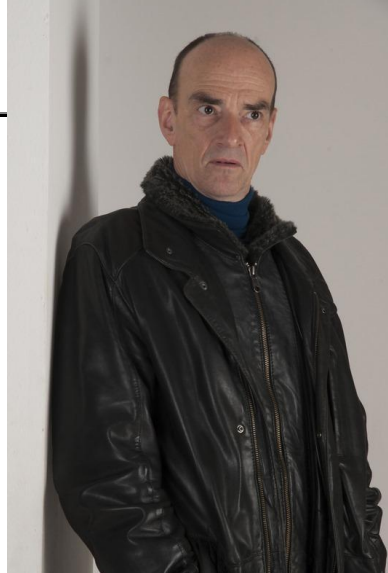

Formation

Licence d'études théâtrales (Strasbourg)

Stages :

- Danse contemporaine avec Dominique **Boivin**, Jackie **Taffanel**, Kevin **Crawford**, Mark **Tompkins**, Thierry **Bae**, Louis **Ziegler**
- *Late summer course* chez **Alwin Nikolais** and **Murray Louis Dance Lab** (New York)
- *Les Hivernales* (danseur, acteur, chanteur) avec Ludwik **Flaszen**, Pierre **Voltz**, Jacques **Patarozzi**(Avignon)
- Théâtre avec Pierre-Etienne **Heymann** (Arthur Adamov), Claude **Yersin** et Anna **Furse** (Edward Bond), (A.F.R. Comédie de Caen)
- *Danseur-acteur-interprète* avec Daniel **Larrieu** et Nelly **Borgeaud** (Centre chorégraphique de Tours)

Langues

Anglais (bilingue) – Italien (parlé)

Activités artistiques

Théâtre d'entreprise : collaboration régulière avec le Théâtre Sur Mesure (Andernos)

Publicités : SAGEM (Mobile Navigator), réal. Vincent **Debrus** - GERVAIS - réalisation Emilie **Chédid** - film campagne SPA de Michel **Hazanavicius**

Activités sportives

Athlétisme - Randonnée - Equitation - Tir à l'arc

RÉFÉRENCES PROFESSIONNELLES

Cinéma

- *UNE MERE SOUS INFLUENCE* de Adeline **Darraux** (gendarme Jonquier)
- *LES SEPT REMPARTS DE LA CITADELLE*, d'Ahmed **Rachedi** (Bouvret)
- *LA FIN DE LA NUIT*, LM de Lucas **Belvaux** (barman) avec Nicole **Garcia**
- *LE SECRET DE L'ENFANT FOURMI*, de Christine **François** (médecin de famille) avec Audrey **Dana**
- *LE ROMAN DE MA FEMME*, de Djameed **Usmonov** (pharmacien) avec Léa **Seydoux**
- *MATADOR DE SALON*, CM d'Olivier **Deck** (Pepe Montilla, rôle titre)
- *LA FONTE DES NEIGES*, CM de Jean-Julien **Chervier** (père d'Antoinette) avec Géraldine **Martineau**
- *LA FOURMI AMOUREUSE*, CM de José **Hernandez** (le chef)
- *LE CIRQUE*, CM de Hedi **Sassi**

Agence Artistique Bernard Borie

10 avenue de la Cerisaie, 94260 FRESNES - Tel : 09.81.34.11.87 / 06.48.36.71.24 - Licence N°474 - Siret 338 218 837 00015 - Code NAF 923A

Email : contact@agencebernardborie.com - Site : www.agencebernardborie.com



Agence Artistique Bernard Borie

10 avenue de la Cerisaie, 94260 FRESNES - Tel : 09.81.34.11.87 / 06.48.36.71.24 - Licence N°474 - Siret 338 218 837 00015 - Code NAF 923A
Email : contact@agencebernardborie.com - Site : www.agencebernardborie.com



Télévision

- LA LEGISTE de Nicolas **Guicheteau** (assistant de Yerlès) avec Julie **Depardieu**
- PARIS ETC ... de Zabou **Breitman** (agent immobilier)
- LA LOI DE PAULINE de Philippe **Venault** (notaire au tribunal)
- LES LIENS DU CŒUR réal Régis **Musset** (médecin)
- PIERRE BROSSOLETTE - de Coline **Serreau** (représentant du Quai d'Orsay)
- RICHELIEU ("La pourpre et le sang") d'Henri **Helman** (secrétaire de Richelieu) avec Jacques **Perrin**
- JE PREFERE BELINDA de Thierry **Binisti** avec Line **Renaud** et Alexandre **Stryker** (Mr. Loisel)
- INTIME CONVICTION de Rémy **Burkel** (commandant Guinet) avec Philippe **Torretton**
- AÏCHA - (Vacances infernales) de Yamina **Benguigui** (huissier)
- LA BALADE DE LUCIE de Sandrine **Ray** (VRP 1) avec Sandrine **Bonnaire**
- RÉSISTANCES de Daniel **Delrieux** (l'imprimeur) avec Pascale **Arbillot**
- JOSEPH L'INSOUMIS de Caroline **Glorion** (Albert) avec Anouk **Grinberg**
- VIVE LA COLO de Didier **Le Pêcheur** (responsable d'hôtel)
- MARION MAZZANO de Marc **Angelo** (Maître Janvier)
- SECTION DE RECHERCHES 27 et 57 d'Olivier **Barma** (Roger Brissac) et Christian **Guérinel** (Arnaud Brissac)
- RANI d'Arnaud Ségnac (Président du tribunal)
- LE SANG DE LA VIGNE 1 de Marc **Rivière** (Alfred le caviste) avec Pierre **Arditi**
- DOUCE FRANCE de Stéphane **Giusti** (Pierre Bouscasse) avec Malik **Zidi**
- ARISTIDES DE SOUSA MENDES de Joël **Santoni** (un réfugié)
- EN ATTENDANT DEMAIN d'**Amine, Ernesto** et **Zangro** (maître Martelli), mini-série Canal +
- LIGNE DE FEU de Marc **Angelo** (opérateur IRM)
- VILAINIE de Jean-Patrick **Benes** et Allan **Mauduit** (l'homme poubelle, coupé au montage, mais en bonus...)
- MARC ELIOT (J'ai tué ma femme et mes enfants) de Patrick **Jamain** (lieutenant de pompiers)
- EVAMAG d'Alain Sachs (le commissaire priseur) avec Jean-Luc **Reichmann**
- C'EST L'INATTENDU et MACHISTADOR - clip de **M** - réal. Emilie **Chédid**

Web série

- ON LÂCHE RIEN d'Henri **Poulain** et Cyrille **De Lasteyrie** (Raymond Jamet, le coach de la Gaule)
- J'EN CROIS PAS MES YEUX saison 3 et 4 d'Henri **Poulain** (Ludo, directeur de création)

Théâtre

- PARENTHÈSES de et m.e.s. Marie-Lise **Hébert**, Cie En Aparte
- L'APPRENTI de Daniel **Keene** - m.e.s. d'Alain **Chaniot**, Cie du Si
- LE SECRET DE LA PRINCESSE DE CADIGNAN de **Balzac** - mise en scène Claudia **Morin** (D'Harthez)
- LE BONHEUR AU TRAVAIL texte et m.e.s. d'Isabelle **Grolier**, Théâtre de Nesle (80 rep.)
- CHEZ MOI DANS TON COEUR Conception et mise en scène par Léa **Dant** - Châlon dans la rue In
- MARIE STUART de Friedrich **Schiller** - mise en scène Patrick **Antoine** (Tournée)
- FANTASIO de **Musset** - mise en scène Mathilde **Heizmann**
- CHEVALIER SERVICE de Philippe **Dorin** - m.e.s. Eric **de Dadelsen**-TJP (Strasbourg), Th. du Préau (Caen)
- TETE D'OR de **Claudel** - m.e.s. Mathilde **Heizmann** -Cie l'Equipée et T.J.P. Strasbourg
- LE FAISEUR de **Balzac** - m.e.s Charles **Joris** -T.J.P. de Strasbourg et Th. Populaire Romand, La Chaux-de- Fonds
- LA MAISON DES ARTISTES de Rafaël **Djaïm** - Printemps des Comédiens, Montpellier et Festival d'Avignon
- LES DIABLOGUES de Roland **Dubillard** - mise en scène Michel **Froehly**- Cie Unique, Strasbourg
- PARTAGE DE MIDI de **Claudel** - mise en scène Mathilde **Heizmann** - Cie l'Equipée, Caen
- MARIE TUDOR d'**Hugo** - mise en scène Charles **Joris** - TPR, Suisse et Tournée
- LA TRAVERSÉE de Danièle **Klein** - mise en scène Eric **de Dadelsen** - Théâtre du Préau, Caen et Tournées
- PHEDRE de **Racine** - mise en scène Mathilde **Heizmann** - Cie l'Equipée
- NOCTURNE POUR UN POETE (le Grand Arnauld) de René **Fix**- mise en scène Claudia **Morin**
- EST-CE QUE TU M'AIMES VRAIMENT ? de **Mirbeau** - m. en s. Marie **Martin-Guyonnet** (l'amant et le mari)
- DOM JUAN de **Molière** - mise en scène de Mathilde **Heizmann** et René **Fix** (Dom Juan)
- LES AFFINITÉS ELECTIVES de **Goethe** (adaptation de René **Fix**) - mise en scène Claudia **Morin** (Edouard)